



# 审计报告

靖瑞奇民审字[2022]第04号

靖江市红十字会：

## 一、审计意见

我们审计了靖江市红十字会财务报表，包括 2021 年 12 月 31 日的资产负债表，2021 年度的业务活动表、现金流量表以及捐赠收支明细表。

我们认为，后附的财务报表在所有重大方面按照《民间非营利组织会计制度》的规定编制，公允反映了 2021 年 12 月 31 日的财务状况、2021 年度的业务活动成果和现金流量以及捐赠收支情况。



经审计，靖江市红十字会 2021 年度捐赠总收入 1,962,391.47 元，为本级红会捐赠收入，其中用于公益性事业支出 1,855,594.06 元，占比为 94.56%。

## 二、形成审计意见的基础

我们按照中国注册会计师审计准则和《基金会财务报表审计指引》的规定执行了审计工作。审计报告的“注册会计师对财务报表审计的责任”部分进一步阐述了我们在这些准则下的责任。按照中国注册会计师职业道德守则，我们独立于被审单位，并履行了职业道德方面的其他责任。我们相信，我们获取的审计证据是充分、适当的，为发表审计意见提供了基础。

## 三、其他信息

贵组织管理层（以下简称管理层）对其他信息负责。其他信息中包括年度报告中涵盖的信息，但不包括财务报表和我们的审计报告。

## 四、管理层和治理层对财务报表的责任



管理层负责按照《民间非营利组织会计制度》的规定编制财务报表，使其实现公允反映，并设计、执行和维护必要的内部控制，以使财务报表不存在由于舞弊或错误导致的重大错报。

在编制财务报表时，管理层负责评估贵组织的持续经营能力，披露与持续经营相关的事项(如适用)，并运用持续经营假设，除非管理层计划清算、停止营运或别无其他现实的选择。

治理层负责监督贵组织的财务报告过程。

#### 五、注册会计师对财务报表审计的责任

靖江瑞奇会计师事务所  
报告正文专用章

我们的目标是对财务报表整体是否不存在由于舞弊或错误导致的重大错报获取合理保证，并出具包含审计意见的审计报告。合理保证是高水平的保证，但并不能保证按照审计准则执行的审计在某一重大错报存在时总能发现。错报可能由舞弊或错误所导致，如果合理预期错报单独或汇总起来可能影响财务报表使用者依据财务报表作出的经济决策，则错报是重大的。

在按照审计准则执行审计的过程中，我们运用了职业判断，保持了职业怀疑。我们同时：

(一)识别和评估由于舞弊或错误导致的财务报表重大错报风险对这些风险有针对性地设计和实施审计程序获取充分、适当的审计证据，作为发表审计意见的基础。由于舞弊可能涉及串通、伪造、故意遗漏、虚假陈述或凌驾于内部控制之上，未能发现由于舞弊导致的重大错报的风险高于未能发现由于错误导致的重大错报的风险。

(二)了解与审计相关的内部控制，以设计恰当的审计程序，但目的并非对内部控制的有效性发表意见。

(三)评价管理层选用会计政策的恰当性和作出会计估计及相关披露的合理性。



# 资产负债表

编制单位：靖江市红十字会

2021年12月31日

会民非01表  
单位：元



资产	行次	年初数	期末数	负债和净资产	行次	年初数	期末数
流动资产：				流动负债：			
货币资金	1	8,306,848.49	8,030,014.96	短期借款	61		
短期投资	2	0.00	0.00	应付款项	62	14,500.00	14,500.00
应收款项	3	0.00	0.00	应付工资	63	0.00	0.00
预付账款	4	0.00	0.00	应交税金	65	0.00	0.00
存货	8	0.00	47,500.00	预收账款	66	0.00	0.00
待摊费用	9	0.00	0.00	预提费用	71	0.00	0.00
一年内到期的长期债权投资	15			预计负债	72	0.00	0.00
其他流动资产	18			一年内到期的长期负债	74		
流动资产合计	20	8,306,848.49	8,077,514.96	其他流动负债	78		
				流动负债合计	80	14,500.00	14,500.00
长期投资：							
长期股权投资	21	0.00	0.00	长期负债：			
长期债权投资	24	0.00	0.00	长期借贷	81	0.00	0.00
长期投资合计	30	0.00	0.00	长期应付款	84	0.00	0.00
				其他长期负债	88		
固定资产：				长期负债合计	90	0.00	0.00
固定资产原价	31	38,689.00	38,689.00				
减：累计折旧	32	0.00	0.00	受托代理负债：			
固定资产净值	33			受托代理负债	91	1,243,083.00	956,083.00
在建工程	34	0.00	0.00				
文物文化资产	35	0.00	0.00	负债合计	100	1,257,583.00	970,583.00
固定资产清理	38	0.00	0.00				
固定资产合计	40	38,689.00	38,689.00				
无形资产：							
无形资产	41	0.00	0.00	净资产：			
				非限定性净资产	101	3,649,608.82	3,165,929.15
受托代理资产：				限定性净资产	105	3,438,345.67	3,979,691.81
受托代理资产	51	0.00	0.00	净资产合计	110	7,087,954.49	7,145,620.96
资产总计	60	8,345,537.49	8,116,203.96	负债和净资产总计	120	8,345,537.49	8,116,203.96



# 业务活动表

编制单位：靖江市红十字会

2021 年 12 月

会民非02表  
靖江瑞奇会计师事务所  
附送件专用章  
本年累计数

项目	行次	本月数			本年累计数		
		非限定性	限定性	合计	非限定性	限定性	合计
一、收入							
其中：捐赠收入	1	4,003.28	92,069.61	96,072.89	858,176.16	1,104,215.31	1,962,391.47
会费收入	2	0.00		0.00	92,000.00		92,000.00
提供服务收入	3	0.00		0.00	0.00		0.00
商品销售收入	4	0.00		0.00	0.00		0.00
政府补助收入	5	200,000.00		200,000.00	300,000.00		300,000.00
投资收益	6	0.00		0.00	0.00		0.00
其他收入	9	20,000.00		20,000.00	152,885.10		152,885.10
收入合计	10	224,003.28	92,069.61	316,072.89	1,403,061.26	1,104,215.31	2,507,276.57
二、费用							
(一) 业务活动成本	11	199,848.00	13,815.17	213,663.17	2,069,423.89	281,070.17	2,350,494.06
其中：救助-助医、助学、助困、助老、助残、助孤	12	178,848.00	13,815.17	192,663.17	732,848.00	281,070.17	1,013,918.17
救护培训	13	0.00		0.00	11,900.00		11,900.00
救灾	14	0.00		0.00	1,127,289.00		1,127,289.00
三献	15	0.00		0.00	0.00		0.00
事业发展	16	0.00		0.00	23,188.89		23,188.89
基本支出	17	0.00		0.00	9,208.00		9,208.00
公益事业	18	0.00		0.00	0.00		0.00
救护培训基地建设	19	0.00		0.00	0.00		0.00
会员会费支出		21,000.00		21,000.00	164,990.00		164,990.00
(二) 管理费用	20	0.00		0.00	0.00		0.00
(三) 筹资费用	21	117.63		117.63	2,075.63		2,075.63
(四) 其他费用	22	50,000.00		50,000.00	152,885.10		152,885.10
费用合计	23	249,965.63	13,815.17	263,780.80	2,224,384.62	281,070.17	2,505,454.79
三、限定性净资产转为非限定性净资产	24			13,815.17			1,404,369.17
四、净资产变动额（若为净资产减少额，以“-”号填列）	25						



# 现金流量表

编制单位：靖江市红十字会

2021年度

会民非03表

单位：元

项目	行次	金额
一、业务活动产生的现金流量：		
接受捐赠收到的现金	1	1,962,391.47
收取会费收到的现金	2	92,000.00
提供服务收到的现金	3	0.00
销售商品收到的现金	4	0.00
政府补助收到的现金	5	300,000.00
收到的其他与业务活动有关的现金	8	0.00
现金流入小计	13	1,908,670.53
提供捐赠或者资助支付的现金	14	2,173,604.06
支付给员工以及为员工支付的现金	15	0.00
购买商品、接受服务支付的现金	16	0.00
支付的其他与业务活动有关的现金	19	457,620.94
现金流出小计	23	2,185,504.06
业务活动产生的现金流量净额	24	-276,833.53
二、投资活动产生的现金流量：		
收回投资所收到的现金	25	0.00
取得投资收益所收到的现金	26	0.00
处置固定资产和无形资产所回收的现金	27	0.00
收到的其他与投资活动有关的现金	30	0.00
现金流入小计	34	0.00
购建固定资产和无形资产所支付的现金	35	0.00
对外投资所支付的现金	36	0.00
支付的其他与投资活动有关的现金	39	0.00
现金流出小计	43	0.00
投资活动产生的现金流量净额	44	0.00
三、筹资活动产生的现金流量：		
借款所收到的现金	45	0.00
收到的其他与筹资活动有关的现金	48	0.00
现金流入小计	50	0.00
偿还借款所支付的现金	51	0.00
偿付利息所支付的现金	52	0.00
支付的其他与筹资活动有关的现金	55	0.00
现金流出小计	58	0.00
筹资活动产生的现金流量净额	59	0.00
四、汇率变动对现金的影响额	60	
五、现金及现金等价物净增加额	61	-276,833.53

靖江瑞奇会计师事务所  
行次 附件 金额 专用章



# 捐赠收支明细表

编制单位:靖江市红十字会

2021年1-12月

单位:元

序号	项目	金额
一、本年收入	捐赠收入	1,962,391.47
(一)	非限定性收入	858,176.16
1	博爱万人捐	215,666.10
2	红十字募捐箱	1,010.06
3	捐赠物资	641,500.00
(二)	限定性收入	1,104,215.31
1	季市镇	79,700.00
2	靖城街道办	20,785.00
3	斜桥镇	9,145.00
4	西来镇	30,200.00
5	孤山镇	20,000.00
6	新桥镇	20,000.00
7	滨江新区办事处	24,900.00
8	江阴靖江工业园区	-
9	城南办事处	19,800.00
10	东兴镇	-
11	马桥镇	-
12	开发区	-
13	刘剑寒重大疾病住院救助金	2,255.00
14	双鱼光明基金	100,000.00
15	光明救助金	-
16	新闻工作者定向救助金(日报社)	-
17	新型肺炎疫情防控专项	341,200.00
(1)	市本级	41,200.00
(2)	定向镇(村)	100,000.00
(3)	人道关怀金(江苏新时代造船有限公司定向捐赠市人民医院)	200,000.00
18	馨港湾救助金(市残联)	140,000.00
19	腾讯99公益日众筹	103,941.31
20	河南水灾	192,289.00
二、本年支出	业务活动成本(捐赠支出)	1,855,594.06
(一)	救助	530,918.17
1	助医	106,715.17
(1)	市红会	18,000.00
	市红会零星救助	18,000.00



# 捐赠收支明细表

编制单位:靖江市红十字会

2021年1-12月

单位:元

序号	项目	金额
	红十字护佑生命基金 (为财政补助收入, 不计入捐赠支出)	-
(2)	红十字博爱病房	8,000.00
	马桥卫生院	7,000.00
	东兴卫生院	1,000.00
(3)	季市镇	17,400.00
(4)	靖城街道	-
(5)	西来镇	10,000.00
(6)	斜桥镇	3,000.00
(7)	孤山镇	-
(8)	双鱼光明基金	-
(9)	江阴靖江工业园区办事处	-
(10)	新桥镇	7,000.00
(11)	东兴镇	-
(12)	城南办事处	1,000.00
(13)	马桥镇	1,000.00
(14)	光明救助金	-
(15)	新闻工作者定向救助金(日报社)	-
(16)	开发区	5,000.00
(17)	腾讯99公益日众筹	36,315.17
2	助学	130,000.00
	馨港湾救助金(市残联)	130,000.00
3	助困	284,203.00
(1)	市红会	231,848.00
(2)	靖城街道	10,000.00
(3)	季市镇	2,820.00
(4)	斜桥镇	9,145.00
(5)	马桥镇	2,400.00
(6)	新桥镇	10,500.00
(7)	孤山镇	6,000.00
(8)	西来镇	11,490.00
4	助老	-
5	助残	10,000.00
	馨港湾创业帮扶金	10,000.00
(二)	救护(为财政补助收入, 不计入捐赠支出)	-

靖江瑞奇会计师事务所  
附送件专用章



## 捐赠收支明细表

编制单位:靖江市红十字会

2021年1-12月

单位:元

序 号	项 目	金 额
(三)	救灾	1,127,289.00
1	新型肺炎疫情防控专项	341,000.00
	(1) 市本级	41,000.00
	(2) 定向镇(村)	100,000.00
	(3) 定向医院	-
	(4) 定向湖北(武汉)	-
	(5) 人道关怀金及慰问(本级红会)	-
	(6) 人道关怀金(定向慰问市人民医院防疫人员)	200,000.00
2	河南水灾	192,289.00
3	捐赠物资	594,000.00
(四)	事业发展	23,188.89
	日常事业发展费用	19,266.89
	事业发展相关项目	3,922.00
(五)	公益事业	
(六)	基本支出	9,208.00
(七)	会员会费支出	164,990.00



注:其中,红十字护佑生命基金救助支出483000元、救护培训支出11900元,均为财政补助收入,因此在业务活动成本(捐赠支出)中剔除。







# 营业执照

(副本)

编号 321282666202106080088

扫描二维码登录“国家企业信用信息公示系统”了解更多登记、备案、许可、监管信息。



统一社会信用代码  
91321282MA1MH8409Y (1/1)

名称 靖江瑞奇会计师事务所(普通合伙)

成立日期 2016年04月01日

类型 普通合伙企业

合伙期限 2016年04月01日至2046年03月31日

执行事务合伙人 周信仁

主要经营场所 靖江市靖城人民南路120号天骄大楼第6层(1-1轴-2-22轴)

经营范围

审查企业会计报表、出具审计报告;验证企业资本、出具验资报告;办理企业合并、分立、清算事宜中的审计业务,出具有关的报告;管理企业财务;基本建设年度财务决算及基建预决算审计服务;司法会计审计;资产评估、行政法律、税务代理、代理记账;涉税鉴证;纳税情况报告;其他审计、代理、管理、咨询服务。(依法须经批准的项目,经相关部门批准后方可开展经营活动)(依法须经批准的项目,经相关部门批准后方可开展经营活动)(依法须经批准的项目,经相关部门批准后方可开展经营活动)



登记机关

国家企业信用信息公示系统网址:

<http://www.gsxt.gov.cn>

市场主体应当于每年1月1日至6月30日通过  
国家企业信用信息公示系统报送公示年度报告。

国家市场监督管理总局监制



扫描全能王 创建



# 会计师事务所 执业证书

名称:  
首席合伙人:  
主任会计师:  
经营场所:

靖江瑞奇会计师事务所(普通合伙)  
周信仁



组织形式:  
执业证书编号:  
批准执业文号:  
批准执业日期:

靖江市人路南路120号天骄大楼6楼621室  
普通合伙  
32120027  
苏财会(2018)19号

## 说明

- 1、《会计师事务所执业证书》是证明持有人经财政部门依法审批,准予执行注册会计师法定业务的凭证。
- 2、《会计师事务所执业证书》记载事项发生变动的,应当向财政部门申请换发。
- 3、《会计师事务所执业证书》不得伪造、涂改、出租、出借、转让。
- 4、会计师事务所终止或执业许可注销的,应当向财政部门交回《会计师事务所执业证书》。

发证机关:



二〇一八年四月十八日  
中华人民共和国财政部制





中国注册会计师协会



姓名 吉利清  
 Full name Ji Liqing  
 性别 女  
 Sex Female  
 出生日期 1959-01-21  
 Date of birth 1959-01-21  
 工作单位 靖江华瑞会计师事务所有限公司  
 Working unit Jingjiang Huarui Accounting Firm Co., Ltd.  
 身份证号码 321024195812130046  
 Identity card No. 321024195812130046



注册会计帅工作单位变更事项登记  
 Registration of the Change of Working Unit by a CPA

同意调出  
 Agree the holder to be transferred from

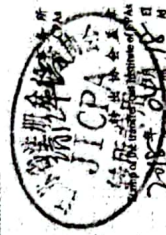

同意调入  
 Agree the holder to be transferred to

注册会计帅工作单位变更事项登记  
 Registration of the Change of Working Unit by a CPA

同意调出  
 Agree the holder to be transferred from

事务所  
 CPAs

转出协会盖章  
 Stamp of the transfer-out Institute of CPAs  
 年 月 日  
 Year Month Day

同意调入  
 Agree the holder to be transferred to

事务所  
 CPAs

转入协会盖章  
 Stamp of the transfer-in Institute of CPAs  
 年 月 日  
 Year Month Day

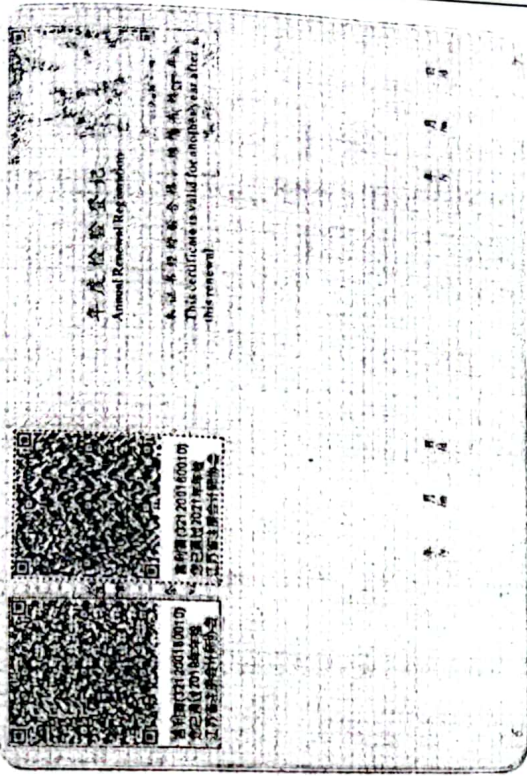



中国注册会计师协会



姓名 王萍

性别 女

出生日期 1965-09-23

工作单位 靖江瑞奇会计师事务所(普通合伙)

身份证号码 321002196509237621



注册编号: 321200270001  
 No. of Certificate

批准注册协会: 江苏省注册会计师协会  
 Authorized Institute of CPAs

发证日期: 2018 年 06 月 28 日  
 Date of Issue

王萍(321200270001)  
 已通过2020年年检  
 江苏省注册会计师协会

王萍(321200270001)  
 已通过2021年年检  
 江苏省注册会计师协会

